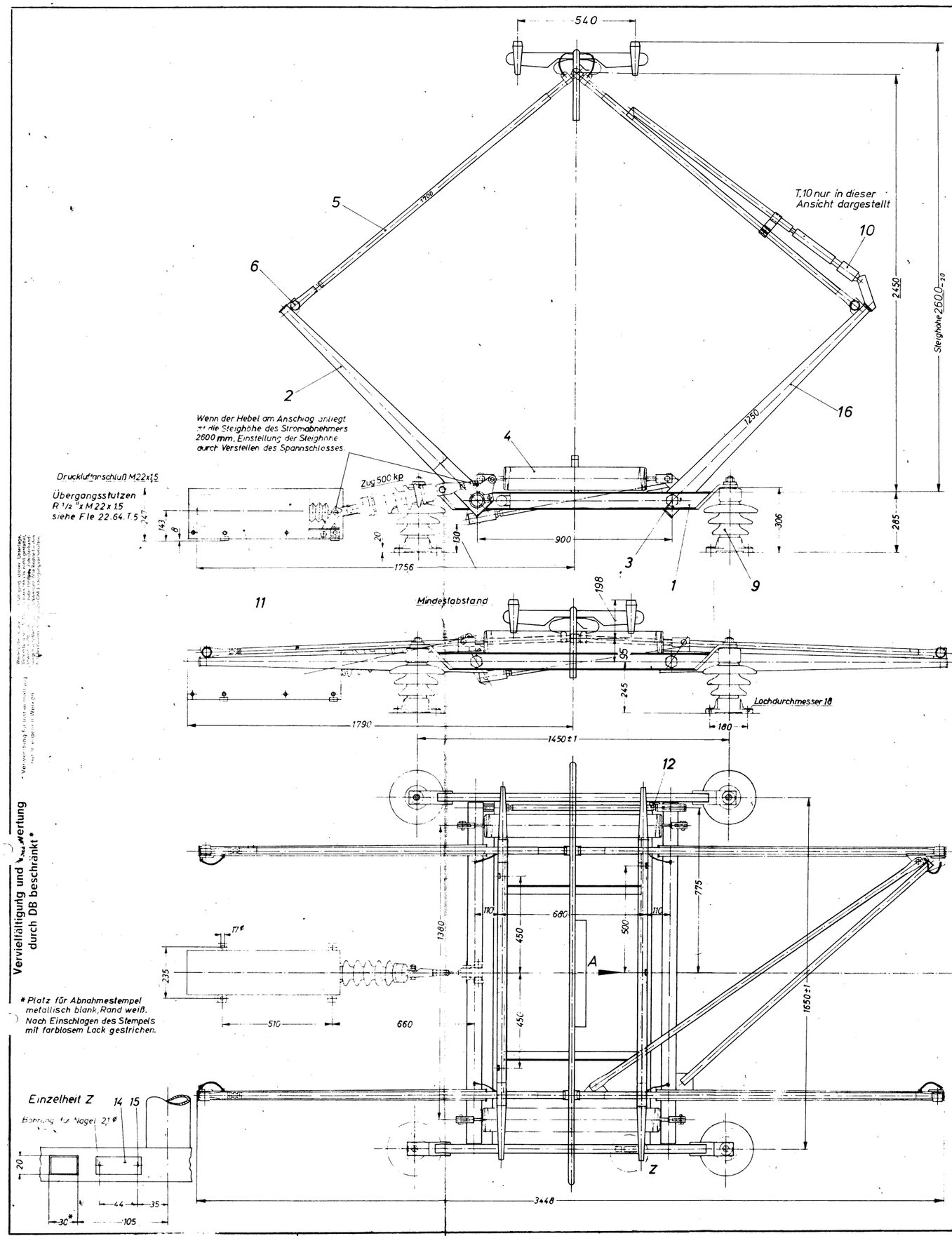

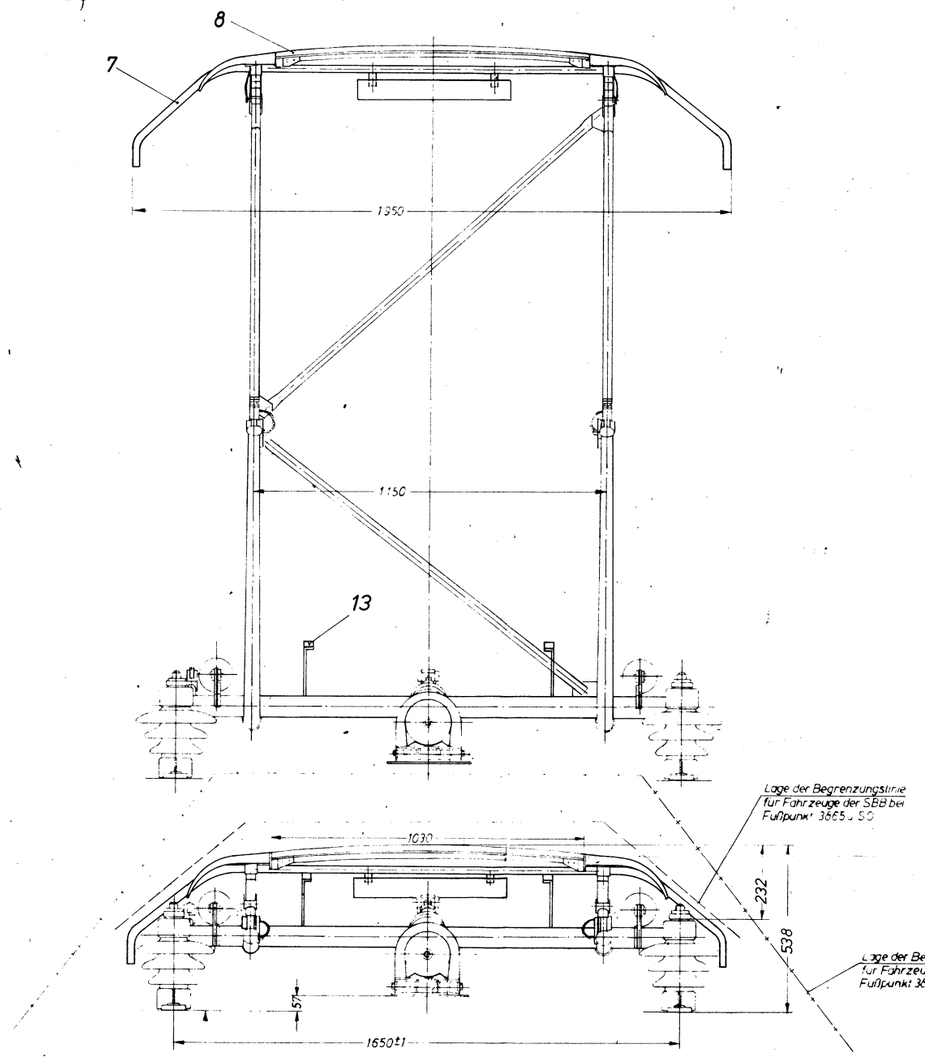

Vervielfältigung und Verwertung durch DB beschränkt *

* Platz für Abnahmestempel metallisch blank, Rand weiß. Nach Einschlagen des Stempels mit farblosem Lack gestrichen.

Ansicht A
M. 1:5

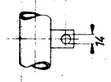

4 Anschlußstellen am Grundrahmen

Gewichte

4 Stützisolatoren	54,0 kg
Stromabnehmer ohne Senkantrieb u. ohne Isolatoren	170,0 kg
Senkantrieb	46,0 kg
Stromabnehmer kompl.	270,0 kg

Anpreßdruck 6,5 kp (Falls vom BZA Mü. nicht anders bestimmt)

(Mittelwert zwischen Aufwärts- u. Abwärtsbewegung in der normalen Betriebsstellung des Stromabnehmers. Abstand des Scheitelgelenks über dem Grundrahmen hierbei 1680 mm.)

0: Anstrich nach Z612013
Fle 4.60.02.03

Reihenspannung 20 kV

ⓑ (Fa. Wanisch 1-10129 lfd. Nr. 6, 8-14 u. 18-26) wird zugeliefert
ⓐ (Fa. Wanisch 1-10206 ohne lfd. Nr. 2) wird zugeliefert

Stückzahl c	b	a	Benennung	Normen-Nr. oder Fertigungs-Zeichn.-Nr.		Lfd. Nr.	Sach-Nr. oder Zeichnungs-Nr.	Werkstoff-Nr.	Ersatzstück oder Stoff-Nr.
		1	Unterscherenarme	B660069		16			
		2	Nagel 4x5	SSN 66701	1.4401	15			
		1	Schild	DL 010		14			
		2	Gummipuffer	A 560120		13	Eb 3420		65.425.64.01
		1	Anschlag-Anbau	Z612290		12	Fle 2.60.02.13		
		1	Senkantrieb	Z612180		11	Fle 1.60.02.03		
		1	Scherendämpfungsanordnung	B660070 ⓑ		10	Fle 1.60.02.21		
		4	Stützisolator	9TS246 21051		9	Fle 3.60.02.13		BN 60 010
		2	Kohleschleifstück	-		8	Fle 2.60.02.21		
		1	Wippe B12	B660010 ⓐ		7	Fle 1.60.02.22 A.b		60.420.12.07
		4	Kniegelenk	Z612230		6	Fle 3.60.02.49		
		1	Obere Scherenarme	B660102		5	Fle 1.60.02		
		1	Hebantrieb	Z612120		4	Fle 1.60.02.02		
		2	Lagerung der Unterschere	Z612250		3	Fle 2.60.02.10		
		1	Untere Scherenarme	Z612090		2	Fle 1.60.02.05 A.a		
		1	Grundrahmen	B660001		1	Fle 1.60.02.		
		x	Stromabnehmer DBS 54 mit WB 12			—			

Nr.	Änderungs-Mitteilung	Tag	Name
2	Zeichn. neu	13.4.70	Wa

B660100 ②

Verwendbar für: Ellok 103, 110 300, 112

1970 Tag 13.4. Name Wa
Ges.
Gepr.
Norm
Maßstab 1:10 1:5
DIN 7168 grob mittel

DEUTSCHE BUNDESBAHN
BZA MÜNCHEN, DEN 19

SIEMENS AG
Hamburger Maschinen- und Apparatewerk

Stromabnehmer DBS 54 mit Wanisch-Wippe B12

Ersatz für B660000
Ursprung B560111